

**Agenzia del Territorio
CATASTO FABBRICATI
Ufficio Provinciale di
Ascoli**

Dichiarazione protocollo n. AP0036513 del 18/02/2010

Planimetria di u.i.u. in Comune di Fermo

Via Prosperi

civ. SNC

Identificativi Catastali:

Sezione:
Foglio: 38
Particella: 610
Subalterno: 36

Compilata da:
Cuccu' Gianluca
Iscritto all'albo:
Geometri

Prov. Ascoli

N. 790

Scheda n. 1

Scala 1:200

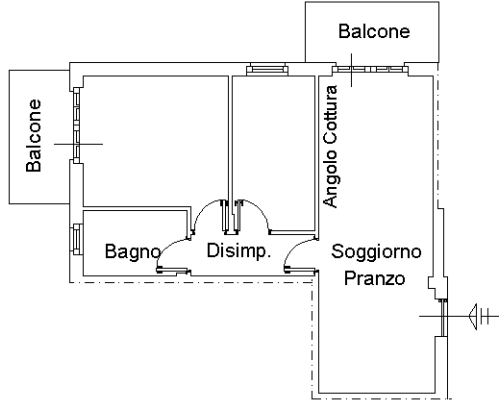

PIANO PRIMO CORPO "B" H=2.70